Solution de téléréadaptation cardiaque

Augmenter l'accès à la réadaptation sans ouvrir de lits et sans désorganiser les équipes



NOUVEAU
découvrez le site
www.ensweet.fr

Améliorer l’accès à la réadaptation cardiaque grâce à la téléréadaptation

La réadaptation cardiaque est sous tension



Délais d'attente trop longs



Eloignement des centres



Contraintes personnelles et professionnelles

La téléréadaptation cardiaque : pratique validée et recommandée

Une pratique structurée et recommandée

La téléréadaptation comprend les mêmes composantes que la réadaptation classique et repose sur des modalités précises :

- Prescription par une équipe pluridisciplinaire spécialisée
- Critères d’inclusion définis
- Réalisation en tout ou partie au domicile
- Évaluation synchrone ou asynchrone par les soignants.

La téléréadaptation cardiaque (TRC), recommandée par le GERS-P et la Haute Autorité de Santé (HAS), s’adresse aux patients à risque faible à modéré ; pour consulter les indications et critères d’orientation, référez-vous aux recommandations officielles via le QR code ou sur **www.has-sante.fr.**

En France, deux grandes études valident la téléréadaptation cardiaque :

Déjà déployée dans plusieurs pays européens, la TRC est aujourd’hui validée en France à travers deux expérimentations Article 51 : **Walk Hop** et **Read’hy,** totalisant près de **2000 patients.**

30% des patients SCA éligibles accèdent à une réadaptation alors que son efficacité est démontrée sur les risques de rechute et comorbidité

Un parcours type en 4 étapes clés

Hybride, flexible et réversible

Le **parcours patient** combine un temps **initial en SMR** et une phase de **téléréadaptation à domicile**, permettant de maintenir un accompagnement structuré tout en facilitant l'accès au parcours.

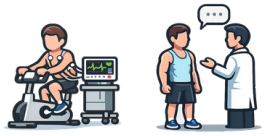

1 Inclusion en SMR — 1 HDJ

- Bilan d'entrée
- Test d'effort
- Échocardiographie
- Validation des critères d'inclusion

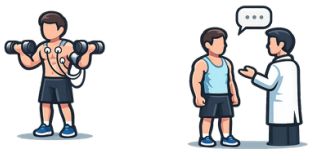

2 Séjour initial en SMR — 3 à 5 jours

- Définition du protocole personnalisé
- Bilan APA & ETP
- Formation Ensweet et ergocycle
- Premières séances supervisées
- Consultations ETP pluridisciplinaires



3 TRC à domicile — 3 à 4 semaines

- Réception de l'ergocycle
- 16 à 24 séances d'APA
- Consultations visio ETP
- Supervision asynchrone et ajustements



4 Bilan de sortie — 1 HDJ

- Évaluation finale identique au bilan d'entrée
- Conseils personnalisés et recommandations



Patients ciblés :

- Éloignement géographique
- Contraintes professionnelles ou personnelles
- Autonomie numérique

Le cardiologue évalue **le rapport bénéfice–risque**, oriente vers la filière adaptée et peut ajuster le parcours à tout moment **selon l'évolution clinique**.

La solution Ensweet Cardio®

Plateau technique de réadaptation cardiaque à domicile

Ensweet permet de déployer une réadaptation cardiaque structurée hors les murs, en offrant aux équipes soignantes un environnement complet de prescription, de supervision et d'accompagnement des patients à distance.

Nos certifications :

CE
Ensweet Cardio V1.26
Year of CE Marking: 2021

L'équipement connecté

Le matériel de réadaptation directement chez le patient

- Mise à disposition et retrait d'un ergocycle à domicile
- Capteur connecté pour le suivi de la fréquence cardiaque
- Recueil de données sécurisées au service du suivi clinique



Le dispositif médical numérique

Pour les soignants

Satisfaction soignants : 8,8/10

Plateforme soignant

Prescription et pilotage des protocoles de réadaptation

- Création de programmes d'APA* et ETP* personnalisés
- Bibliothèque de contenus d'APA
- Ajustement continu des protocoles

APA : Activité Physique Adaptée
ETP : Education Thérapeutique du Patient

Supervision médicale et suivi du patient

- Supervision asynchrone des séances réalisées à domicile
- Notifications automatisées (dépassement FC, observance, complétude, symptômes déclarés)
- Outil de visioconférence sécurisée



Pour les patients

Satisfaction patients : 9,1/10

Application patient



Composantes d'un protocole de réadaptation cardiaque :

- Séances d'APA guidées, en vidéo ou en visio
- Séances d'ETP en visio individuelles ou collectives
- Messagerie sécurisée soignants-patients
- Modules d'e-ETP
- Bilan éducatif
- Support technique et soignant

Fonctionnalités au service de la sécurité du patient

- Questionnaires pré et post séance d'APA
- Notifications de dépassement de la fréquence cardiaque
- Protocoles ajustés en continu

Contactez-nous

225 rue des Templiers, 59000 Lille

ensweet.fr

contact@ensweet.fr

NOUS SUIVRE

Ensweet Cardio est un dispositif médical. Ce dispositif est un produit de santé réglementé, qui porte, au titre de la réglementation, le marquage CE selon la Directive Européenne 93/42/CEE et le Règlement 2016/679. Il est en cours de transition vers le nouveau règlement 2017/745. Nous sommes certifiés par l'Agence du Numérique en Santé (ANS) pour la conformité de notre dispositif sous le numéro : GUWPKISMOV. De plus, nous respectons les réglementations en vigueur concernant le RGPD. ENSWEET Cardio est destiné à être utilisé pour les programmes de réadaptation cardiaque hybride et à domicile. La population concernée par la réadaptation cardiaque inclut les patients avec des maladies cardiovasculaires ou les patients ayant subi une intervention chirurgicale cardiaque. Lire attentivement la notice du dispositif avant toute utilisation. Demandez conseil à votre cardiologue. Date d'élaboration Mars 2026.

DOC.MSM.024